

Mercado Futuro

BM&F / CBOT / NYBOT

BOI GORDO FUTURO (BGI)

Contrato	Ajuste	Variação Diária	Contratos em aberto	
BGI218	DEC 18	R\$ 152,00	-0,13%	1.691
BGIF19	JAN 19	R\$ 152,40	-0,03%	882
BGIG19	FEB 19	R\$ 153,05	-0,13%	38
BGIH19	MAR 19	R\$ 153,15	-0,13%	15
BGIJ19	APR 19	R\$ 152,10	-0,13%	10
BGIK19	MAY 19	R\$ 151,85	-0,13%	1.167
BGIN19	JUL 19	R\$ 152,70	0,00%	0
BGIM19	JUN 19	R\$ 151,60	0,00%	0
BGIQ19	AUG 19	R\$ 155,90	0,00%	172
BGIU19	SEP 19	R\$ 158,80	0,00%	0
BGIV19	OCT 19	R\$ 157,50	0,00%	1.246

Total 5.221

MILHO FUTURO (CCM)

Contrato	Ajuste	Variação Diária	Contratos em aberto	
CCMF19	JAN 19	R\$ 39,21	1,08%	3.218
CCMH19	MAR 19	R\$ 39,12	0,18%	7.663
CCMK19	MAY 19	R\$ 37,48	1,52%	4.936
CCMN19	JUL 19	R\$ 35,10	0,14%	52
CCMU19	SEP 19	R\$ 34,85	0,14%	6.442
CCMX19	NOV 19	R\$ 35,55	0,25%	216

Total 22.527

SOJA PARANAGUÁ (SFI)

Contrato	Ajuste	Variação Diária	Contratos em aberto	
SFIH19	MAR 19	\$ 21,95	-0,72%	0

Total 0

SOJA CROSS LISTING (SJC)

Contrato	Ajuste	Variação Diária	Contratos em aberto	
SJCF19	JAN 19	\$ 19,70	-0,72%	1.288
SJCH19	MAR 19	\$ 19,98	-0,74%	803
SJCK19	MAY 19	\$ 20,27	-0,70%	88
SJCN19	JUL 19	\$ 20,53	-0,69%	0
SJCU19	SEP 19	\$ 20,67	-0,66%	0

Total 2.179

CAFÉ (ICF)

Contrato	Ajuste	Variação Diária	Contratos em aberto	
ICFZ18	DEC 18	\$ 109,65	S. Negócio	20
ICFH19	MAR 19	\$ 123,95	0,98%	4.512
ICFU19	SEP 19	\$ 131,60	1,74%	2.839
ICFZ19	DEC 19	\$ 134,00	1,75%	3.697

Total 11.068

ETANOL (ETH)

Contrato	Ajuste	Variação Diária	Contratos em aberto	
ETHZ18	DEC 18	R\$ 1.710,00	0,00%	1.895
ETHF19	JAN 19	R\$ 1.730,00	0,00%	1.923
ETHG19	FEB 19	R\$ 1.745,00	-2,51%	2.090
ETHH19	MAR 19	R\$ 1.717,50	0,00%	10
ETHJ19	APR 19	R\$ 1.700,00	0,00%	0

Total 5.918

DÓLAR FUTURO (DOL)

Contrato	Ajuste	Variação Diária	Contratos em aberto	
DOLF19	JAN 19	R\$ 3.851,40	-0,64%	712.146
DOLG19	FEB 19	R\$ 3.858,33	-0,65%	136.525
DOLH19	MAR 19	R\$ 3.866,50	-0,64%	16.452
DOLJ19	APR 19	R\$ 3.874,40	-0,65%	9.875
DOLK19	MAY 19	R\$ 3.882,56	-0,64%	210

Total 875.208

LIVE CATTLE (LC)

Contrato	Ajuste	Variação Diária	Contratos em aberto	
LEG9	FEB 19	\$ 122,35	0,08%	134.508
LEJ9	APR 19	\$ 124,58	0,00%	94.577
LEM9	JUN 19	\$ 116,08	0,13%	80.728
LEQ9	AUG 19	\$ 113,48	0,15%	23.844
LEV9	OCT 19	\$ 115,00	0,26%	8.557
LEZ9	DEC 19	\$ 116,90	0,15%	3.592
LEGO	FEB 20	\$ 117,78	-0,15%	1.033
LEJO	APR 20	\$ 118,13	-0,23%	423

Total 347.262

CORN (C)

Contrato	Ajuste	Variação Diária	Contratos em aberto	
ZCH9	MAR 19	\$ 375,25	0,53%	794.045
ZCK9	MAY 19	\$ 383,00	0,59%	223.843
ZCN9	JUL 19	\$ 390,25	0,58%	222.296
ZCU9	SEP 19	\$ 392,25	0,45%	112.401
ZCZ9	DEC 19	\$ 396,75	0,57%	202.063
ZCHO	MAR 20	\$ 406,00	0,43%	14.019
ZCK0	MAY 20	\$ 411,25	0,24%	1.837
ZCN0	JUL 20	\$ 415,75	0,06%	5.087
ZCU0	SEP 20	\$ 409,50	-1,03%	658

Total 1.576.249

SOY (S)

Contrato	Ajuste	Variação Diária	Contratos em aberto	
ZSH9	MAR 19	\$ 906,25	-0,08%	314.181
ZSK9	MAY 19	\$ 919,25	-0,08%	123.397
ZSN9	JUL 19	\$ 931,25	-0,08%	115.731
ZSU9	SEP 19	\$ 937,50	-0,21%	3.557
ZSX9	NOV 19	\$ 942,75	-0,08%	49.461
ZSFO	JAN 20	\$ 951,50	-0,65%	1.637
ZSH0	MAR 20	\$ 959,00	-0,67%	1.108
ZSK0	MAY 20	\$ 966,75	-0,67%	398

Total 609.470

SOYBEAN MEAL (SM)

Contrato	Ajuste	Variação Diária	Contratos em aberto	
ZMH9	MAR 19	\$ 312,00	-0,10%	178.645
ZMK9	MAY 19	\$ 315,20	-0,16%	82.776
ZMN9	JUL 19	\$ 318,80	-0,16%	61.475

Total 144.251

SOYBEAN OIL (BO)

Contrato	Ajuste	Variação Diária	Contratos em aberto	
ZLH9	MAR 19	\$ 28,48	0,00%	201.234
ZLK9	MAY 19	\$ 28,72	0,03%	88.717
ZLN9	JUL 19	\$ 28,99	0,03%	67.902

Total 357.853

WHEAT (W)

Contrato	Ajuste	Variação Diária	Contratos em aberto	
ZWZ8	DEC 18	\$ 527,75	0,00%	51
ZWH9	MAR 19	\$ 523,50	-0,14%	224.599

Total 224.650

COFFEE (KC)

Contrato	Ajuste	Variação Diária	Contratos em aberto	
KCK8	MAR 19	\$ 102,50	-0,29%	130.172
KCN8	MAY 19	\$ 105,65	-0,19%	56.760
KCN8	JUL 19	\$ 108,40	-0,09%	33.448
KCN8	SEP 19	\$ 111,20	0,09%	21.585

Total 241.965

Índice Ibovespa (IND)

Contrato	Ajuste	Variação Diária	Contratos em aberto	
INDG19	FEB 19	86.022,00	-0,47%	406.131

Total 406.131

INDICADORES CEPEA/ESALQ

	20/12/2018	Anterior	Variação			
			Diária	Semanal	Mensal	Anual
Indicador Boi Gordo	151,10	149,05	1,4%	0,6%	3,0%	3,6%
Indicador Bezerro	1.260,66	1.268,03	-0,6%	1,0%	4,3%	7,4%
Indicador Milho	37,99	37,39	1,6%	3,7%	3,2%	13,3%
Indicador Algodão	306,86	305,26	0,5%	2,0%	3,5%	15,1%
Indicador Trigo	635,86	629,79	1,0%	-1,0%	-2,5%	22,7%
Indicador Soja	81,50	81,53	0,0%	0,1%	-3,7%	11,5%

CARNES

	20/12/2018	Anterior	Variação			
			Diária	Semanal	Mensal	Anual
Traseiro bovino	13,78	13,63	1,1%	3,1%	12,8%	3,0%
Dianteiro bovino	7,80	7,81	-0,1%	0,3%	-7,6%	6,1%
Ponta de agulha bovina	8,36	8,25	1,3%	-1,3%	-1,4%	-4,1%
Boi casado	10,75	10,67	0,7%	1,8%	4,8%	3,0%
@ da carne	161,15	159,91	0,8%	1,8%	4,7%	3,1%
Frango resfriado	4,38	4,49	-2,4%	-2,0%	-5,2%	21,7%
Suíno carcaça especial	6,35	6,31	0,6%	0,0%	2,6%	0,5%

Variação 2 anos

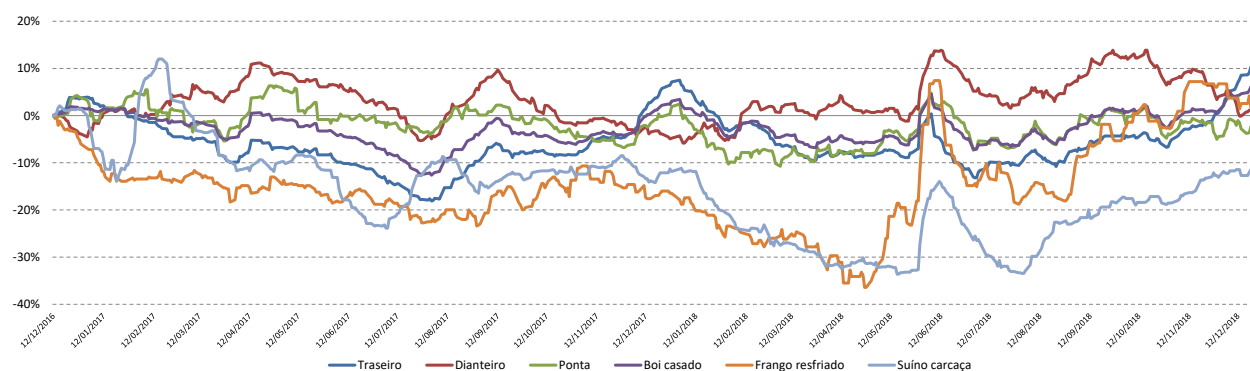

Fonte: CEPEA

BOI GORDO

	20/12/2018	Anterior	Variação			
			Diária	Semanal	Mensal	Anual
<b>São Paulo</b>						
Araçatuba	152,93	149,26	2,5%	-0,9%	4,7%	4,7%
SJR Preto/ Bts	153,10	149,49	2,4%	2,6%	4,5%	4,3%
Bauru/ Marília	149,72	149,52	0,1%	-0,6%	2,5%	3,0%
P Prudente	152,83	150,68	1,4%	2,5%	3,5%	3,4%
<b>Mato Grosso do Sul</b>						
Três Lagoas	146,58	145,09	1,0%	1,6%	1,3%	9,4%
Campo Grande	140,68	141,25	-0,4%	-0,7%	-1,8%	5,0%
Dourados	140,53	141,79	-0,9%	-0,9%	-1,4%	5,2%
<b>Goiás</b>						
Goiânia	141,38	141,75	-0,3%	0,9%	0,7%	-1,3%
Rio Verde	139,99	139,57	0,3%	-0,8%	4,2%	-2,4%
<b>Mato Grosso</b>						
Cuiabá	132,43	132,47	0,0%	-0,2%	0,0%	0,8%
Colíder	130,29	129,75	0,4%	1,8%	2,0%	3,3%
<b>Minas Gerais</b>						
Triângulo	147,01	146,28	0,5%	-	4,5%	1,8%

Variação 2 anos

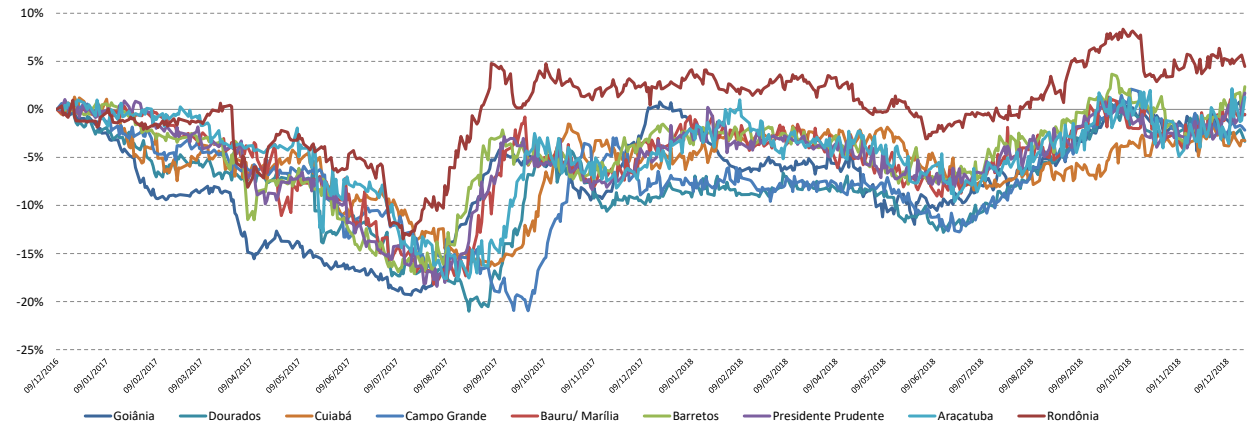

Fonte: CEPEA

Arroba da Carne x Indicador CEPEA/ESALO

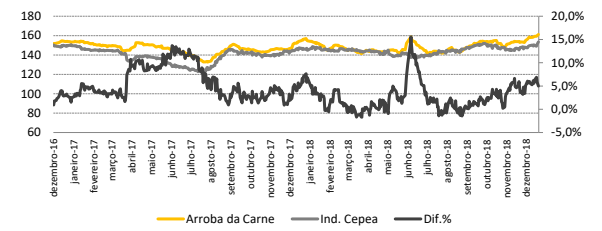

Diferencial de Base

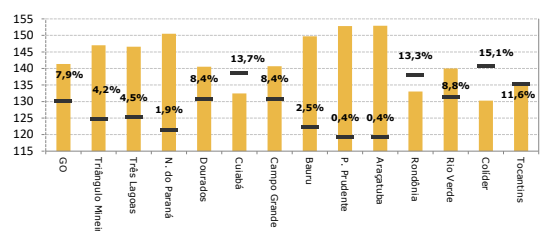

Fonte: CEPEA

Fonte: CEPEA

MILHO

	20/12/2018	Anterior	Variação			
			Diária	Semanal	Mensal	Anual
<b>São Paulo</b>						
Mogiânia	34,05	33,99	0,2%	0,2%	-1,4%	11,5%
Sorocabana	34,07	34,64	-1,6%	0,9%	-0,3%	13,2%
<b>Paraná</b>						
Cascavel	32,64	31,99	2,0%	2,8%	5,1%	18,1%
Norte do Paraná	32,72	32,44	0,9%	1,8%	5,1%	17,5%
Ponta Grossa	33,47	33,40	0,2%	1,1%	-0,1%	17,9%
Sudoeste do Paraná	33,11	33,11	-	-0,9%	4,5%	19,0%
Paranaguá	36,70	37,23	-1,4%	-0,7%	4,0%	17,4%
<b>Goiás</b>						
Rio Verde	29,17	28,98	0,7%	-0,4%	4,5%	18,1%
<b>Mato Grosso</b>						
Sorriso	19,94	19,59	1,8%	1,8%	6,0%	22,7%
<b>Bahia</b>						
Barreiras	32,73	32,73	-	0,1%	1,1%	17,2%
<b>Santa Catarina</b>						
Chapecó	36,55	36,24	0,9%	2,2%	-0,5%	15,3%
<b>Pernambuco</b>						
Recife	47,23	47,23	-	0,3%	0,1%	14,0%
<b>Minas Gerais</b>						
Triângulo Mineiro	32,75	32,82	-0,2%	-0,2%	1,8%	14,4%

Variação 2 anos

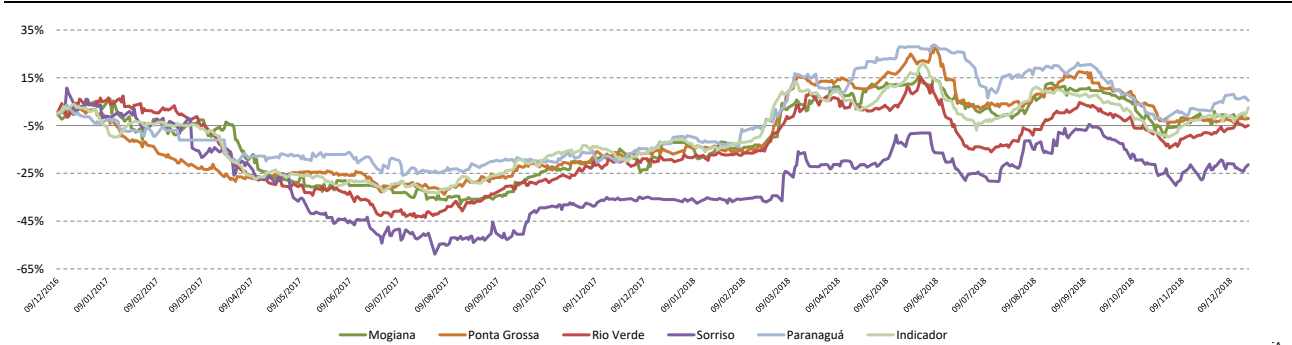

SOJA

	20/12/2018	Anterior	Variação			
			Diária	Semanal	Mensal	Anual
<b>Mato Grosso</b>						
Sorriso	62,83	63,57	-1,2%	-0,5%	-3,6%	8,9%
Campo Novo	69,40	69,25	0,2%	-0,4%	-6,8%	27,2%
<b>Paraná</b>						
Oeste do Paraná	73,19	74,42	-1,7%	-0,9%	-4,8%	8,2%
Norte do Paraná	73,06	74,46	-1,9%	-0,9%	-2,7%	8,4%
Ponta Grossa	75,86	76,61	-1,0%	-1,5%	-3,3%	8,9%
Paranaguá	80,11	81,53	-1,7%	-1,3%	-3,8%	9,4%
<b>Mato Grosso do Sul</b>						
Campo Grande	70,57	70,39	0,3%	-1,4%	-1,6%	14,7%
<b>Rio Grande do Sul</b>						
Ijuí	77,27	77,10	0,2%	-0,9%	-0,9%	12,2%
<b>São Paulo</b>						
Mogiânia	76,39	76,13	0,3%	-3,6%	4,1%	12,3%
Sorocabana	80,46	81,60	-1,4%	-0,7%	-1,8%	30,2%
<b>Maranhão</b>						
Balsas	74,27	73,53	1,0%	2,9%	1,8%	16,3%

Variação 2 anos

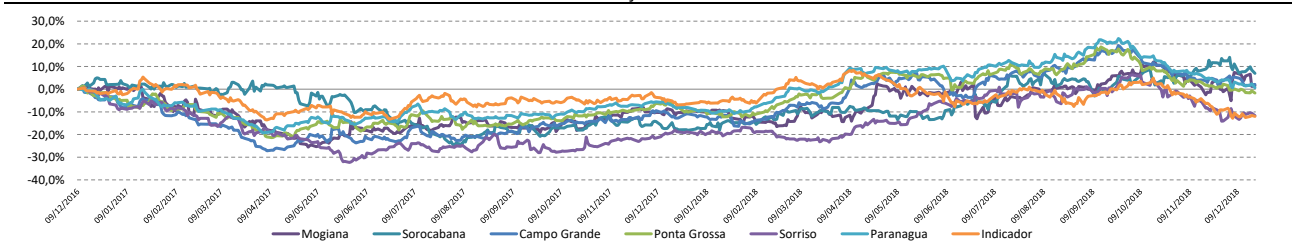

Fonte: CEPEA

**XP - COMMODITIES**

**Mercado Físico**

**Boi Gordo / Grãos / Café**

**FARELO DE SOJA**

	20/12/2018	Anterior	Variação			
			Diária	Semanal	Mensal	Anual
<b>São Paulo</b>						
Campinas	1.248,06	1.231,98	1,3%	0,6%	-0,4%	21,2%
<b>Paraná</b>						
Oeste do Paraná	1.308,37	1.314,56	-0,5%	0,7%	2,7%	17,7%
Ponta Grossa	1.327,11	1.335,91	-0,7%	0,0%	1,8%	21,9%
Norte do Paraná	1.330,12	1.325,20	0,4%	1,8%	3,6%	18,1%
<b>Rio Grande do Sul</b>						
Passo Fundo*	77,91	78,17	-0,3%	-0,7%	0,4%	14,2%
<b>Minas Gerais</b>						
Triângulo	1.185,94	1.163,04	2,0%	3,1%	-2,6%	22,5%
<b>Santa Catarina</b>						
Chapecó	1.227,01	1.234,77	-0,6%	-0,7%	-2,7%	-4,1%

\*Cotação em sacas

**Variação 2 anos**

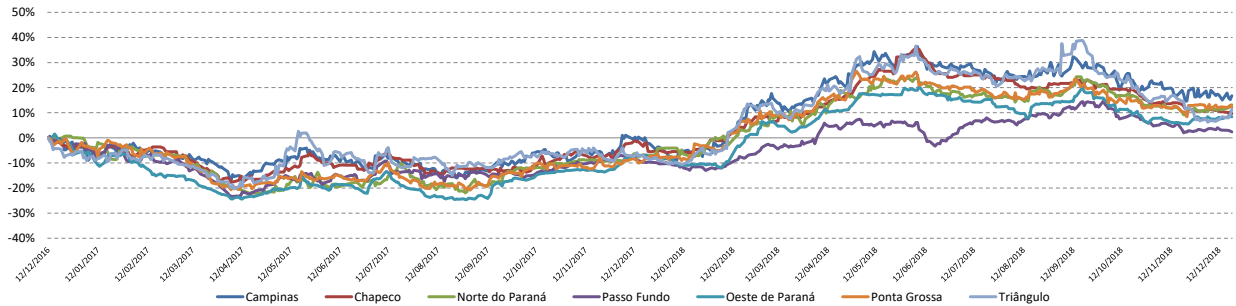

Fonte: CEPEA

**CAFÉ**

Indicador	CEPEA/ESALQ	20/12/2018	Anterior	Variação			
				Diária	Semanal	Mensal	Anual
<b>São Paulo</b>							
Santos	412,53	413,37	-0,2%	-1,7%	-5,5%	-7,6%	
	368,75	367,00	0,5%	-1,3%	-3,6%	-11,7%	
<b>Arábica - Tipo 6</b>							
<b>São Paulo</b>							
São Paulo	415,38	416,23	-0,2%	-1,7%	-5,5%	-7,7%	
Paulista	394,00	399,63	-1,4%	-2,5%	-5,9%	-9,5%	
Moqiana	408,75	407,50	0,3%	-0,8%	-4,9%	-7,7%	
<b>Minas Gerais</b>							
Sul de Minas	404,35	404,09	0,1%	-1,8%	-5,6%	-8,3%	
Zona da Mata	395,67	398,71	-0,8%	-1,7%	-5,5%	-9,2%	
Cerrado Mineiro	406,70	409,27	-0,6%	-1,9%	-6,1%	-8,7%	
<b>Paraná</b>							
Nordeste do Paraná	392,86	399,29	-1,6%	-2,1%	-5,7%	-8,8%	
<b>Arábica - Tipo 7</b>							
<b>São Paulo</b>							
Paulista	359,00	358,67	0,1%	-2,1%	-5,8%	-11,1%	
Moqiana	366,17	362,00	1,2%	0,5%	-3,6%	-9,2%	
<b>Minas Gerais</b>							
Sul de Minas	346,47	355,42	-2,5%	-3,1%	-7,6%	-14,1%	
Zona da Mata	352,83	354,96	0,8%	-0,6%	-6,1%	-11,4%	
Cerrado Mineiro	356,25	358,29	-0,6%	-1,6%	-6,3%	-11,0%	
<b>Paraná</b>							
Nordeste do Paraná	361,50	361,50	-	-0,6%	-4,7%	-10,7%	
<b>Robusta</b>							
Espirito Santo	292,55	290,27	0,8%	-2,6%	-9,6%	-15,7%	

FORNTE: CEPEA-ESALQ/Bloomberg

**Variação 2 anos**

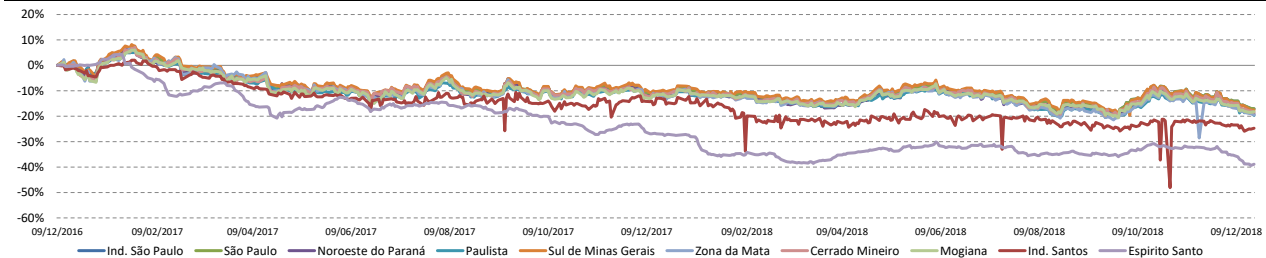

**Disclaimer**

Este material foi elaborado pela XP Investimentos CCTVM S/A ("XP Investimentos" ou "XP") e tem caráter meramente informativo, não constitui e nem deve ser interpretado como solicitação de compra ou venda, oferta ou recomendação de qualquer ativo financeiro, investimento, sugestão de alocação ou adoção de estratégias por parte dos destinatários. Os prazos, taxas e condições aqui contidas são meramente indicativas. As informações contidas neste material foram consideradas razoáveis na data em que ele foi divulgado e foram obtidas de fontes públicas consideradas confiáveis. A XP Investimentos não dá nenhuma segurança ou garantia, seja de forma expressa ou implícita, sobre a integridade, confiabilidade ou exatidão dessas informações. Os ativos, operações, fundos e/ou instrumentos financeiros discutidos neste material podem não ser adequados para todos os investidores. Este material não leva em consideração os objetivos de investimento, situação financeira ou necessidades específicas de qualquer investidor. Os investidores devem obter orientação financeira independente, com base em suas características pessoais, antes de tomar uma decisão de investimento. Caso os ativos, operações, fundos e/ou instrumentos financeiros sejam expressos em uma moeda que não a do investidor, qualquer alteração na taxa de câmbio pode impactar adversamente o preço, valor ou rentabilidade. A XP Investimentos não se responsabiliza por decisões de investimentos que venham a ser tomadas com base nas informações divulgadas e se exime de qualquer responsabilidade por quaisquer prejuízos, direitos ou indiretos, que venham a decorrer da utilização deste material ou seu conteúdo. Os desempenhos anteriores não são necessariamente indicativos de resultados futuros. Investimentos nos mercados financeiros e de capitais estão sujeitos a riscos de perda superior ao valor total do capital investido. Este relatório é destinado à circulação exclusiva para a rede de relacionamento da XP Investimentos, incluindo agentes autônomos da XP e clientes da XP, podendo também ser divulgado no site da XP. Fica proibida sua reprodução ou redistribuição para qualquer pessoa, no todo ou em parte, qualquer que seja o propósito, sem o prévio consentimento expresso da XP Investimentos. Para quaisquer dúvidas e informações adicionais, favor contatar o seu assessor de investimentos ou o nosso Serviço de Atendimento ao Cliente nos telefones 4003-3710 (capitais e regiões metropolitanas) e 0800-880-3710 (demais localidades). A Ouvidoria da XP Investimentos tem a missão de servir de canal de contato sempre que os clientes que não se sentirem satisfeitos com as soluções dadas pela empresa aos seus problemas. O contato pode ser realizado por meio do telefone: 0800 722 3710. Para maiores informações sobre produtos, tabelas de custos operacionais e política de cobrança, favor acessar o nosso site: [www.xpi.com.br](http://www.xpi.com.br). ESTA INSTITUIÇÃO É ADERENTE AO CÓDIGO ANBIMA DE REGULAÇÃO E MELHORES PRÁTICAS PARA ATIVIDADE DE DISTRIBUIÇÃO DE PRODUTOS DE INVESTIMENTO NO VAREJO.