

Mercado Futuro

BM&F / CBOT / NYBOT

BOI GORDO FUTURO (BGI)

Contrato	Ajuste	Varição Diária	Contratos em aberto
BGIJ18 APR 18	R\$ 143,75	0,21%	623
BGIK18 MAY 18	R\$ 143,50	0,42%	5.074
BGIM18 JUN 18	R\$ 145,00	1,00%	273
BGIN18 JUL 18	R\$ 146,55	0,51%	262
BGIQ18 AUG 18	R\$ 147,50	0,37%	75
BGIU18 SEP 18	R\$ 148,25	0,37%	19
BGIV18 OCT 18	R\$ 149,65	0,37%	2.587
BGIX18 NOV 18	R\$ 149,60	0,37%	11

Total 8.924

MILHO FUTURO (CCM)

Contrato	Ajuste	Varição Diária	Contratos em aberto
CCMK18 MAY 18	R\$ 38,62	1,36%	15.412
CCMN18 JUL 18	R\$ 36,85	0,55%	141
CCMU18 SEP 18	R\$ 34,60	0,17%	21.701
CCMX18 NOV 18	R\$ 35,45	0,20%	512
CCMF19 JAN 19	R\$ 35,53	0,20%	646

Total 38.412

SOJA PARANAGUÁ (SFI)

Contrato	Ajuste	Varição Diária	Contratos em aberto
SFIK18 MAY 18	\$ 22,14	0,23%	0
SFIN18 JUL 18	\$ 22,34	0,27%	0
SFIX18 NOV 18	\$ 22,17	0,23%	0

Total 0

SOJA CHICAGO (SJC)

Contrato	Ajuste	Varição Diária	Contratos em aberto
SJCK18 MAY 18	\$ 22,88	0,24%	1.469
SJCN18 JUL 18	\$ 23,13	0,29%	589
SJCU18 SEP 18	\$ 23,05	0,22%	0
SJCF19 JAN 19	\$ 23,04	0,24%	0

Total 2.058

CAFÉ (ICF)

Contrato	Ajuste	Varição Diária	Contratos em aberto
ICFU18 SEP 18	\$ 144,75	0,07%	4.586
ICFZ18 DEC 18	\$ 147,15	0,14%	4.363
ICFU19 SEP 19	\$ 157,45	0,22%	640

Total 9.589

ETANOL (ETH)

Contrato	Ajuste	Varição Diária	Contratos em aberto
ETHJ18 APR 18	R\$ 1.605,00	-2,43%	330
ETHK18 MAY 18	R\$ 1.545,00	-0,64%	681
ETHM18 JUN 18	R\$ 1.555,00	0,00%	941
ETHN18 JUL 18	R\$ 1.565,00	0,00%	888

Total 1.952

DÓLAR FUTURO (DOL)

Contrato	Ajuste	Varição Diária	Contratos em aberto
DOLK18 MAY 18	R\$ 3.342,33	0,51%	640.162

Total 640.162

LIVE CATTLE (LC)

Contrato	Ajuste	Varição Diária	Contratos em aberto
LEM8 JUN 18	\$ 99,63	-1,31%	159.626
LEQ8 AUG 18	\$ 99,90	-0,70%	77.196
LEV8 OCT 18	\$ 104,65	-0,55%	45.434
LEZ8 DEC 18	\$ 109,23	-0,61%	25.080
LEG9 FEB 19	\$ 111,30	-0,58%	6.631
LEJ9 APR 19	\$ 112,43	-0,22%	2.649

Total 313.967

CORN (C)

Contrato	Ajuste	Varição Diária	Contratos em aberto
ZCK8 MAY 18	\$ 388,50	-2,77%	568.223
ZCN8 JUL 18	\$ 397,25	-2,71%	523.558
ZCU8 SEP 18	\$ 404,25	-2,66%	226.912
ZCZ8 DEC 18	\$ 412,25	-2,61%	390.247
ZCH9 MAR 19	\$ 419,00	-2,45%	84.555
ZCK9 MAY 19	\$ 423,25	-2,13%	16.752
ZCN9 JUL 19	\$ 427,00	-2,22%	25.718

Total 1.708.940

SOY (S)

Contrato	Ajuste	Varição Diária	Contratos em aberto
ZSK8 MAY 18	\$ 1.038,00	-3,95%	324.369
ZSN8 JUL 18	\$ 1.049,25	-3,88%	272.711
ZSQ8 AUG 18	\$ 1.051,50	-3,83%	32.543
ZSUS SEP 18	\$ 1.045,50	-3,49%	11.748

Total 641.371

SOYBEAN MEAL (SM)

Contrato	Ajuste	Varição Diária	Contratos em aberto
ZMK8 MAY 18	\$ 380,00	-2,74%	177.614
ZMN8 JUL 18	\$ 383,30	-2,69%	140.090

Total 317.704

SOYBEAN OIL (BO)

Contrato	Ajuste	Varição Diária	Contratos em aberto
ZLK8 MAY 18	\$ 32,34	-1,98%	205.158
ZLN8 JUL 18	\$ 32,62	-1,99%	146.144

Total 351.302

WHEAT (W)

Contrato	Ajuste	Varição Diária	Contratos em aberto
ZWK8 MAY 18	\$ 457,50	-1,09%	208.928
ZWN8 JUL 18	\$ 474,00	-1,05%	141.639
ZWU8 SEP 18	\$ 490,75	-0,87%	61.329
ZWZ8 DEC 18	\$ 512,50	-0,88%	60.063

Total 411.896

COFFEE (KC)

Contrato	Ajuste	Varição Diária	Contratos em aberto
KCK8 MAY 18	\$ 116,60	-0,09%	138.030
KCN8 JUL 18	\$ 118,65	-0,08%	63.208

Total 201.238

Índice Ibovespa (IND)

Contrato	Ajuste	Varição Diária	Contratos em aberto
INDJ18 APR 18	84.819,00	-0,11%	404.177

Total 404.177

INDICADORES CEPEA/ESALQ

	03/04/2018	Anterior	Variação			
			Diária	Semanal	Mensal	Anual
Indicador Boi Gordo	144,05	143,45	0,4%	0,5%	-0,8%	8,8%
Indicador Bezerro	1.188,64	1.186,38	0,2%	-1,1%	-1,4%	4,0%
Indicador Milho	40,07	39,87	0,5%	-2,3%	2,2%	41,9%
Indicador Algodão	303,38	302,87	0,2%	0,0%	6,8%	10,6%
Indicador Trigo	635,86	629,79	1,0%	-1,0%	-2,5%	22,7%
Indicador Soja	82,44	81,36	1,3%	4,7%	5,2%	28,1%

CARNES

	03/04/2018	Anterior	Variação			
			Diária	Semanal	Mensal	Anual
Traseiro bovino	11,52	11,49	0,3%	1,7%	-2,5%	1,1%
Dianteiro bovino	7,86	7,83	0,4%	1,7%	0,1%	-5,1%
Ponta de agulha bovina	7,98	7,95	0,4%	3,0%	2,0%	-5,9%
Boi casado	9,63	9,61	0,2%	1,8%	-1,2%	-1,7%
@ da carne	144,49	144,04	0,3%	1,8%	-1,2%	-1,7%
Frango resfriado	2,94	3,04	-3,3%	-5,5%	-7,8%	-19,5%
Suíno carcaça especial	4,88	5,08	-3,9%	-4,5%	-7,0%	-23,1%

Variação 2 anos

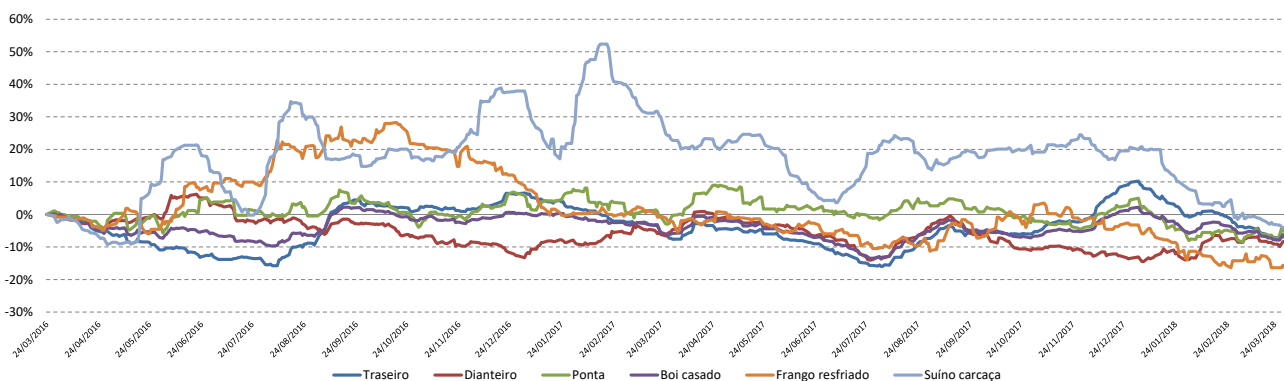

BOI GORDO

	03/04/2018	Anterior	Variação			
			Diária	Semanal	Mensal	Anual
São Paulo						
Araçatuba	146,20	144,96	0,9%	0,4%	0,1%	0,6%
SJR Preto/ Bts	143,59	143,34	0,2%	-0,5%	-1,1%	7,4%
Bauru/ Marília	142,26	141,35	0,6%	-0,9%	-1,9%	-0,3%
P Prudente	144,94	144,09	0,6%	0,6%	-0,2%	5,9%
Mato Grosso do Sul						
Três Lagoas	132,75	131,44	1,0%	-0,7%	-0,4%	-2,9%
Campo Grande	132,64	132,44	0,2%	1,2%	0,0%	-1,2%
Dourados	132,97	132,87	0,1%	-0,7%	-0,5%	-1,0%
Goiás						
Goiânia	135,29	135,42	-0,1%	1,2%	0,9%	12,6%
Rio Verde	134,00	134,62	-0,5%	-1,6%	-0,8%	8,3%
Mato Grosso						
Cuiabá	132,85	133,29	-0,3%	0,1%	-0,6%	1,4%
Colider	128,06	126,75	1,0%	0,0%	-1,3%	2,3%
Minas Gerais						
Triângulo	138,52	138,79	-0,2%	-2,3%	-2,5%	6,6%

Variação 2 anos

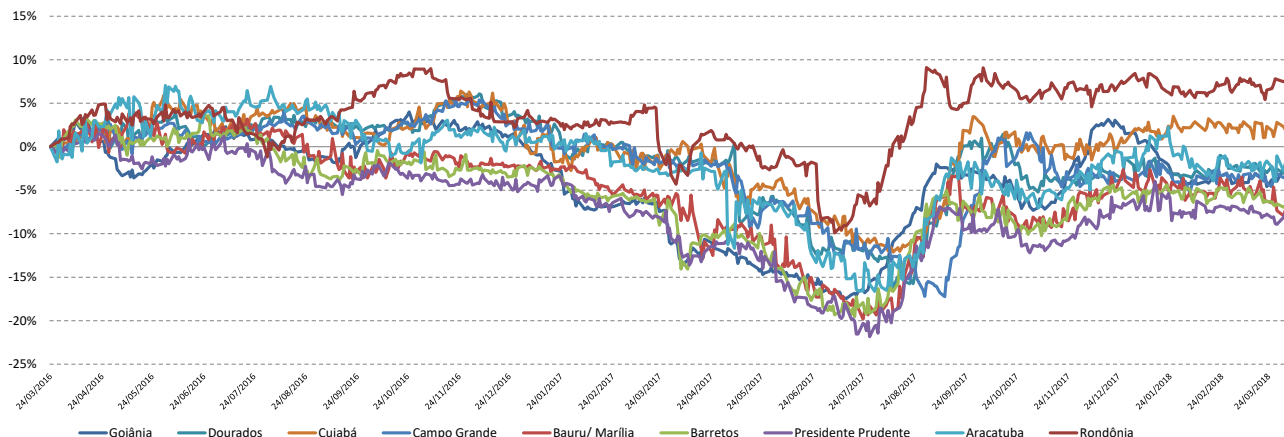

Arroba da Carne x Indicador CEPEA/ESALO

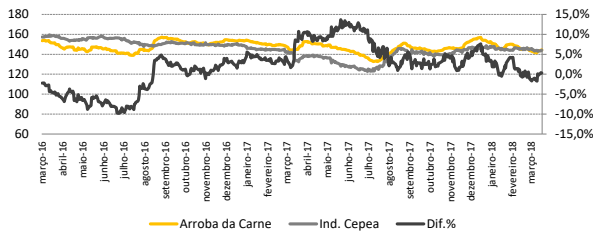

Diferencial de Base

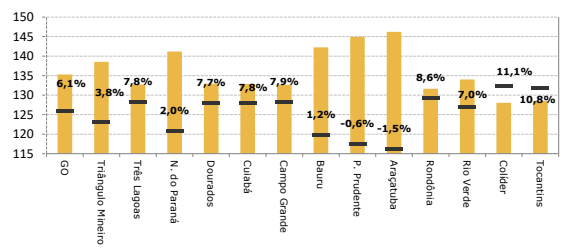

Fonte: CEPEA

Fonte: CEPEA

MILHO

	03/04/2018	Anterior	Variação			
			Diária	Semanal	Mensal	Anual
São Paulo						
Mogiana	37,04	36,76	0,8%	2,4%	18,3%	31,9%
Sorocabana	36,45	36,48	-0,1%	-2,3%	0,8%	40,2%
Paraná						
Cascavel	36,91	36,87	0,1%	-1,2%	21,1%	53,3%
Norte do Paraná	37,77	37,31	1,2%	-0,4%	23,4%	47,4%
Ponta Grossa	38,84	38,82	0,1%	0,8%	19,7%	53,9%
Sudoeste do Paraná	37,85	37,48	1,0%	-1,2%	21,7%	59,8%
Paranagua	38,39	38,55	-0,4%	-3,8%	12,0%	33,9%
Goiás						
Rio Verde	32,93	32,34	1,8%	-0,8%	17,4%	43,9%
Mato Grosso						
Sorriso	19,96	19,93	0,2%	1,1%	19,9%	-1,2%
Bahia						
Barreiras	30,29	30,20	0,3%	1,0%	16,1%	-2,1%
Santa Catarina						
Chapecó	38,80	38,92	-0,3%	-2,4%	10,3%	50,7%
Pernambuco						
Recife	41,50	40,01	3,7%	-0,6%	13,3%	-3,1%
Minas Gerais						
Triângulo Mineiro	32,56	33,57	-3,0%	-6,0%	8,9%	29,5%

Variação 2 anos

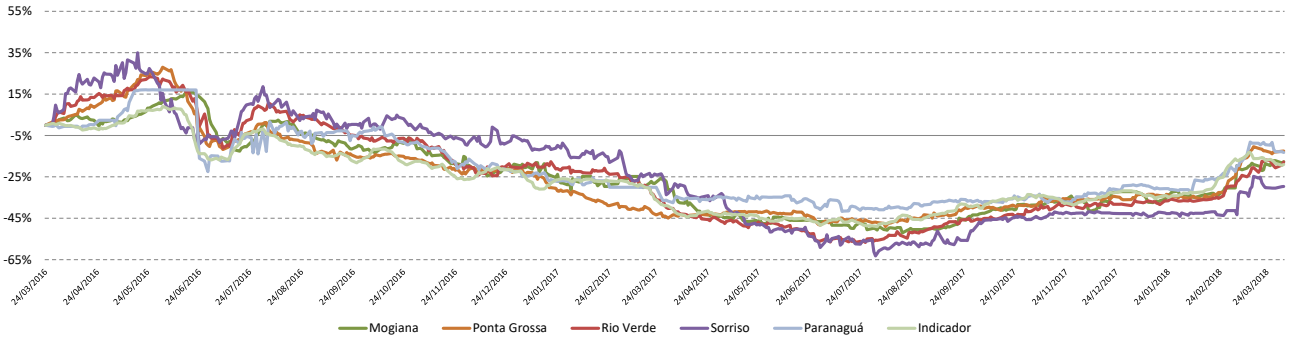

Fonte: CEPEA

SOJA

	03/04/2018	Anterior	Variação			
			Diária	Semanal	Mensal	Anual
Mato Grosso						
Sorriso	63,66	63,68	0,0%	3,5%	6,3%	30,8%
Campo Novo	63,93	63,93	-	0,0%	3,8%	26,8%
Paraná						
Oeste do Paraná	74,23	73,40	1,1%	4,1%	7,9%	28,3%
Norte do Paraná	74,79	74,01	1,1%	3,4%	5,8%	28,1%
Ponta Grossa	77,67	76,97	0,9%	4,6%	4,0%	27,1%
Paranagua	82,44	81,36	1,3%	3,3%	4,6%	28,0%
Mato Grosso do Sul						
Campo Grande	64,89	64,68	0,3%	2,1%	2,2%	29,0%
Rio Grande do Sul						
Ijuí	75,24	74,99	0,3%	1,9%	2,9%	30,7%
São Paulo						
Mogiana	68,79	68,13	1,0%	4,2%	4,8%	16,4%
Sorocabana	72,75	72,26	0,7%	3,8%	6,2%	21,2%
Maranhão						
Balsas	69,90	69,54	0,5%	3,5%	1,1%	32,1%

Variação 2 anos

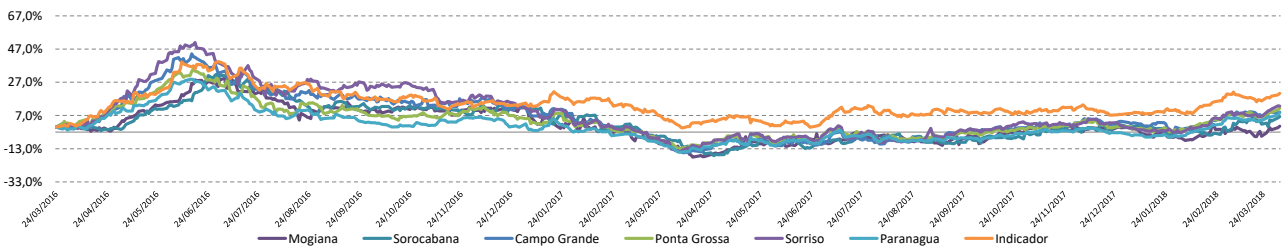



XP - COMMODITIES

Mercado Físico

Boi Gordo / Grãos / Café

FARELO DE SOJA

	03/04/2018	Anterior	Variação			
			Diária	Semanal	Mensal	Anual
São Paulo						
Campinas	1.237,85	1.229,27	0,7%	2,5%	3,2%	35,7%
Paraná						
Oeste do Paraná	1.285,17	1.278,33	0,5%	2,0%	2,5%	39,9%
Ponta Grossa	1.306,34	1.306,40	0,0%	1,1%	2,1%	36,9%
Norte do Paraná	1.329,95	1.342,92	-1,0%	3,5%	5,2%	43,4%
Rio Grande do Sul						
Passo Fundo*	75,70	75,08	0,8%	2,6%	4,6%	29,6%
Minas Gerais						
Triângulo	1.200,17	1.204,41	-0,4%	1,2%	1,6%	38,6%
Santa Catarina						
Chapecó	1.243,09	1.226,83	1,3%	2,9%	3,0%	-4,1%

*Cotação em sacas

Variação 2 anos

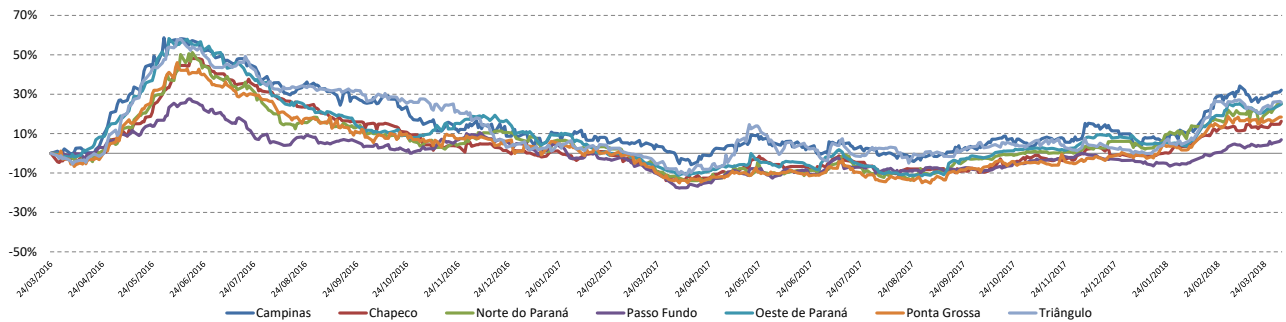

Fonte: CEPEA

CAFÉ

Indicador	CEPEA/ESALQ	03/04/2018	Anterior	Variação			
				Diária	Semanal	Mensal	Anual
São Paulo		426,01	424,46	0,4%	0,1%	-2,6%	-10,0%
Santos		375,00	383,00	-2,1%	-1,8%	-1,7%	-16,4%
Arábica - Tipo 6							
São Paulo		428,93	427,38	0,4%	0,1%	-2,6%	-9,9%
Paulista		410,78	411,00	-0,1%	-0,2%	-2,4%	-10,3%
Mogiana		420,43	421,00	-0,1%	0,2%	-3,2%	-11,3%
Minas Gerais							
Sul de Minas		422,29	418,79	0,8%	0,2%	-2,5%	-10,1%
Zona da Mata		413,71	413,43	0,1%	-0,9%	-2,7%	-12,1%
Cerrado Mineiro		422,25	423,09	-0,2%	0,1%	-2,8%	-9,9%
Paraná							
Nordeste do Paraná		404,70	404,11	0,1%	-0,8%	-3,7%	-11,3%
Arábica - Tipo 7							
São Paulo							
Paulista		388,56	388,56	-	-0,3%	-1,6%	-10,8%
Mogiana		391,00	391,00	-	0,9%	-1,3%	-13,1%
Minas Gerais							
Sul de Minas		386,08	386,13	0,0%	-0,7%	-2,0%	-11,8%
Zona da Mata		388,14	388,57	-0,1%	-0,4%	-2,5%	-13,3%
Cerrado Mineiro		386,50	380,29	1,6%	-0,8%	-1,3%	-12,4%
Paraná							
Nordeste do Paraná		387,40	388,56	-0,3%	-0,6%	-2,7%	-11,7%
Robusta							
Espirito Santo		301,07	299,64	0,5%	1,6%	-1,7%	-26,7%

Fonte: CEPEA- ESALQ/Bloomberg

Variação 2 anos

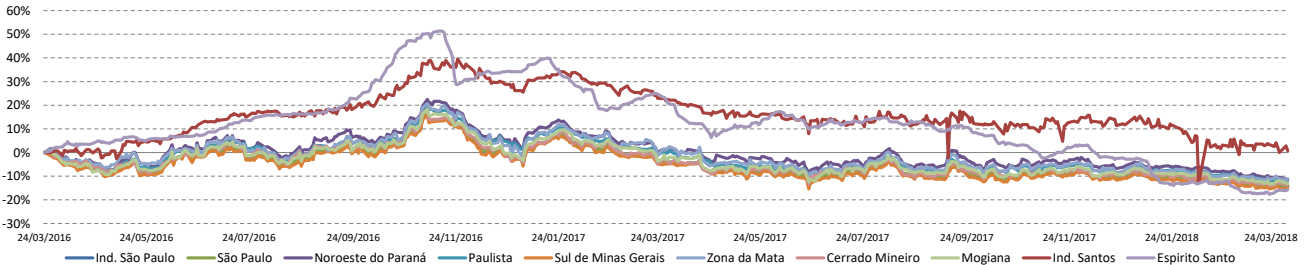

Daniilo Zanini

CNPI-T

Disclaimer

Este material foi elaborado pela XP Investimentos CCTVM S/A ("XP Investimentos" ou "XP") e tem caráter meramente informativo, não constitui e nem deve ser interpretado como solicitação de compra ou venda, oferta ou recomendação de qualquer ativo financeiro, investimento, sugestão de alocação ou adoção de estratégias por parte dos destinatários. Os prazos, taxas e condições aqui contidas são meramente indicativas. As informações contidas neste material foram consideradas razoáveis na data em que ele foi divulgado e foram obtidas de fontes públicas consideradas confiáveis. A XP Investimentos não dá nenhuma segurança ou garantia, seja de forma expressa ou implícita, sobre a integridade, confiabilidade ou exatidão dessas informações.

Os ativos, operações, fundos e/ou instrumentos financeiros discutidos neste material podem não ser adequados para todos os investidores. Este material não leva em consideração os objetivos de investimento, situação financeira ou necessidades específicas de qualquer investidor. Os investidores devem obter orientação financeira independente, com base em suas características pessoais, antes de tomar uma decisão de investimento. Caso os ativos, operações, fundos e/ou instrumentos financeiros sejam expressos em uma moeda que não a do investidor, qualquer alteração na taxa de câmbio pode impactar adversamente o preço, valor ou rentabilidade. A XP Investimentos não se responsabiliza por decisões de investimentos que venham a ser tomadas com base nas informações divulgadas e se exime de qualquer responsabilidade por quaisquer prejuízos, diretos ou indiretos, que venham a decorrer da utilização deste material ou seu conteúdo.

Os desempenhos anteriores não são necessariamente indicativos de resultados futuros. Investimentos nos mercados financeiros e de capitais estão sujeitos a riscos de perda superior ao valor total do capital investido.

Este relatório é destinado à circulação exclusiva para a rede de relacionamento da XP Investimentos, incluindo agentes autônomos da XP e clientes da XP, podendo também ser divulgado no site da XP. Fica proibida sua reprodução ou redistribuição para qualquer pessoa, no todo ou em parte, qualquer que seja o propósito, sem o prévio consentimento expresso da XP Investimentos.

Para quaisquer dúvidas e informações adicionais, favor contatar o seu assessor de investimentos ou o nosso Serviço de Atendimento ao Cliente nos telefones 4003-3710 (capitais e regiões metropolitanas) e 0800-880-3710 (demais localidades).

A Ouvidoria da XP Investimentos tem a missão de servir de canal de contato sempre que os clientes que não se sentirem satisfeitos com as soluções dadas pela empresa aos seus problemas. O contato pode ser realizado por meio do telefone: 0800 722 3710.

Para maiores informações sobre produtos, tabelas de custos operacionais e política de cobrança, favor acessar o nosso site: www.xpi.com.br.

ESTA INSTITUIÇÃO É ADERENTE AO CÓDIGO ANBIMA DE REGULAÇÃO E MELHORES PRÁTICAS PARA ATIVIDADE DE DISTRIBUIÇÃO DE PRODUTOS DE INVESTIMENTO NO VAREJO.